БИБЛИОТЕКА ДЛЯ БАЯНИСТА

ТРИ СТАРИННЫХ ВАЛЬСА

МУЗГИЗ
1955

Г. Ф. 53 г.

ТРИ
СТАРИННЫХ
ВАЛЬСА

ДЛЯ БАЯНА

ГОСУДАРСТВЕННОЕ
МУЗЫКАЛЬНОЕ ИЗДАТЕЛЬСТВО
Москва 1955

1. ГРУСТЬ

ВАЛЬС

Музыка Н. БАКАЛЕЙНИКОВА

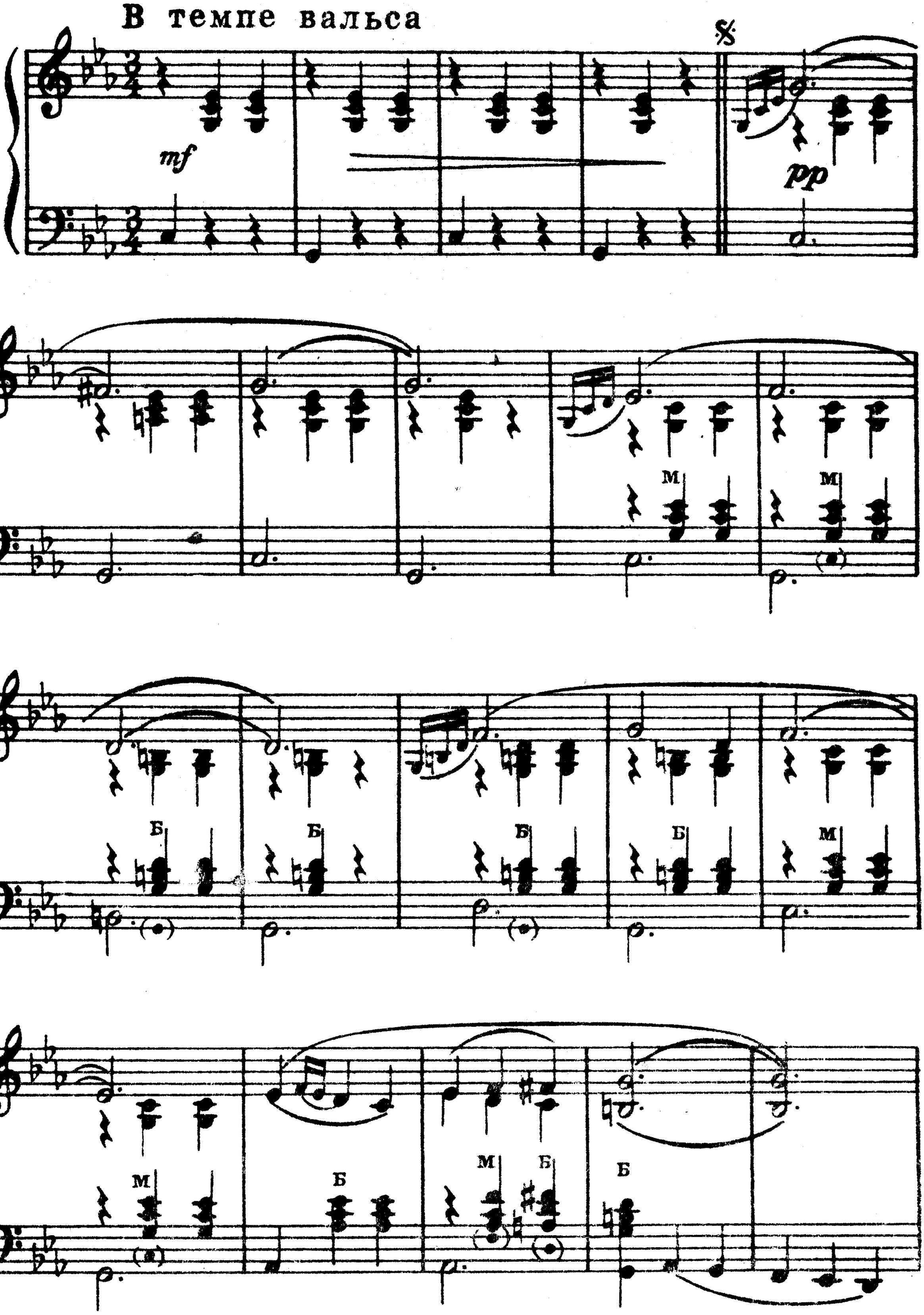

Б

Б M M M M 7

M M 7 Б 7 mf

Конец

Б Б 7 7

7 7 7 Б

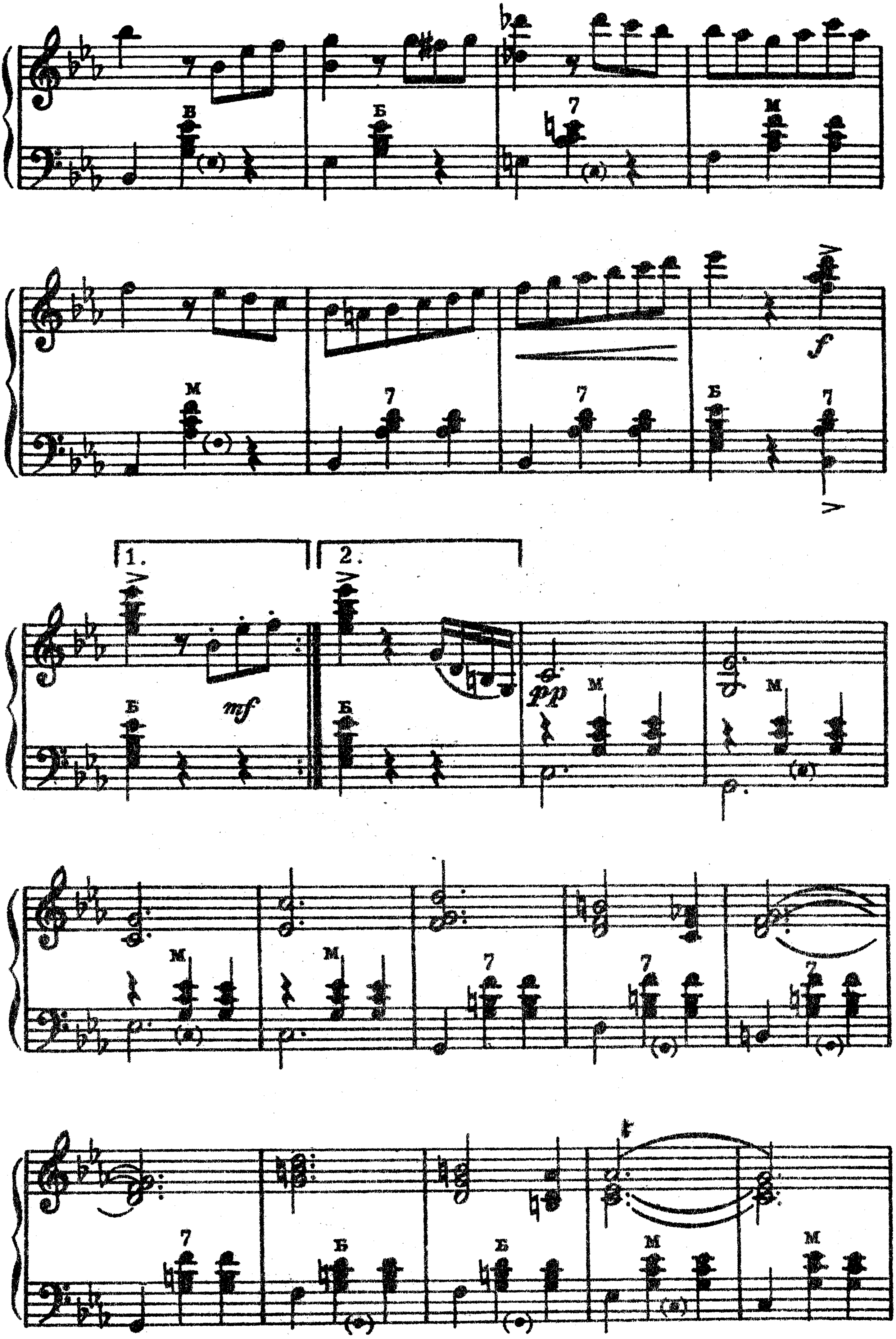

2.Три старинных вальса

M M

M M M 7 7

7 Б M M M

M M 7 M

f 7 7

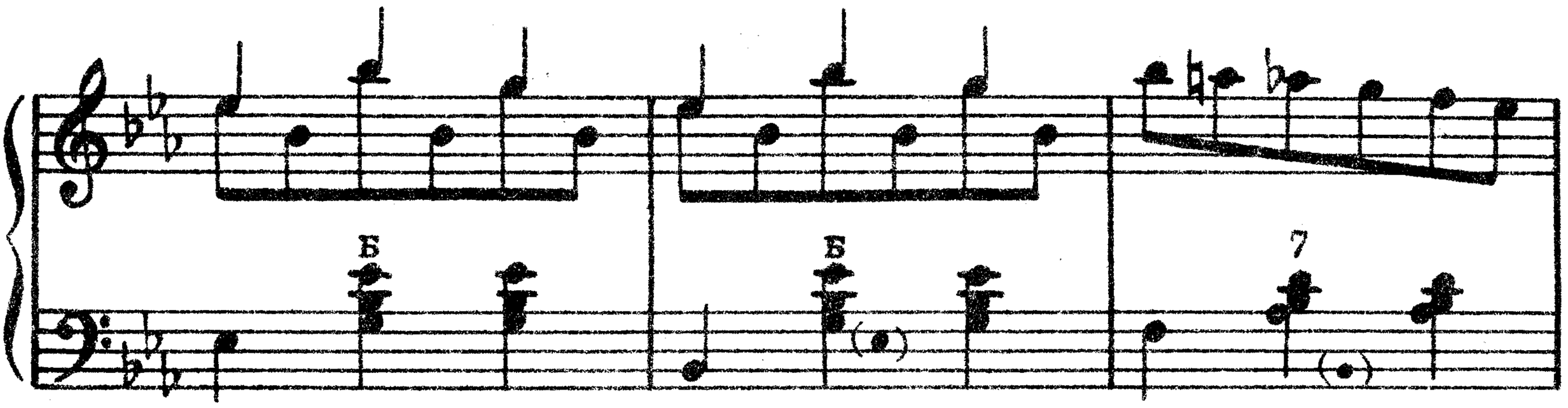

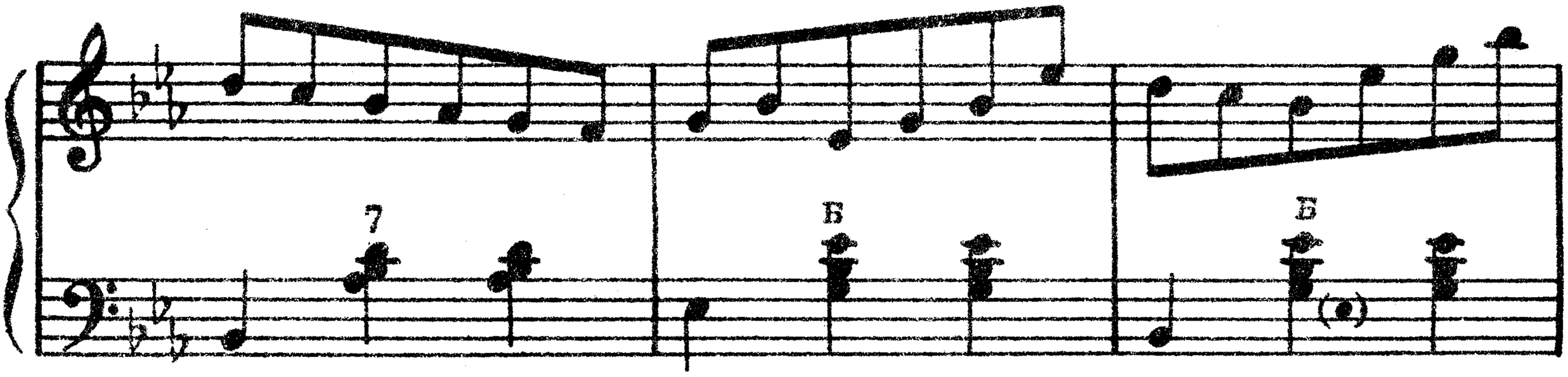

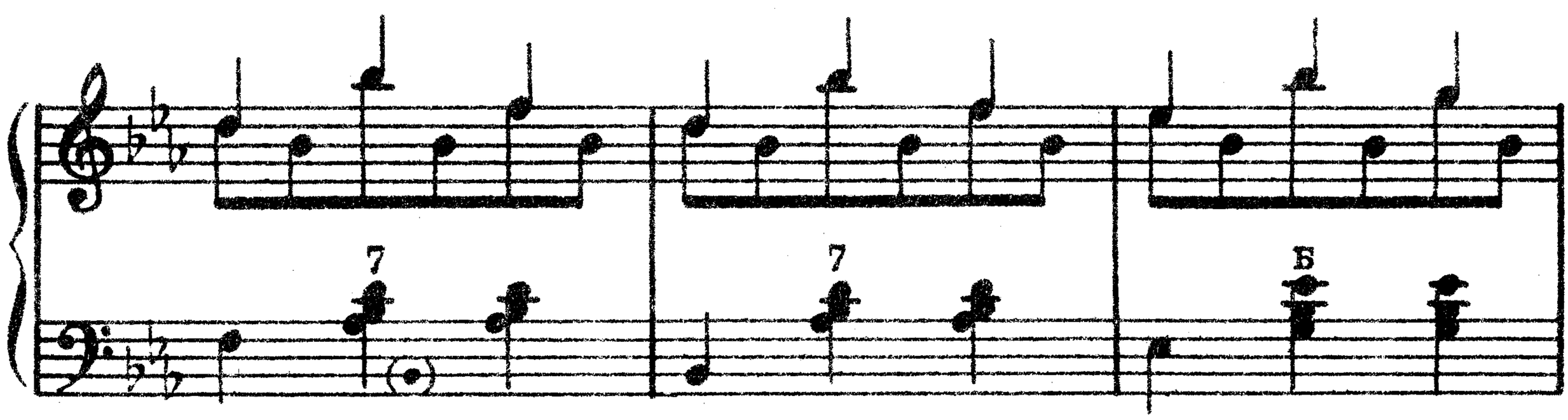

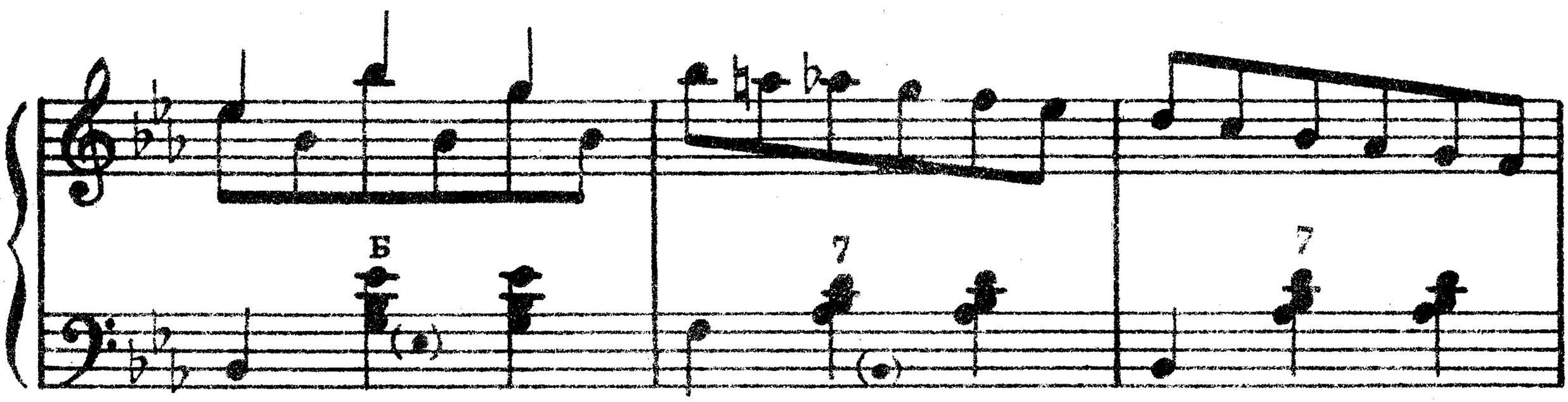

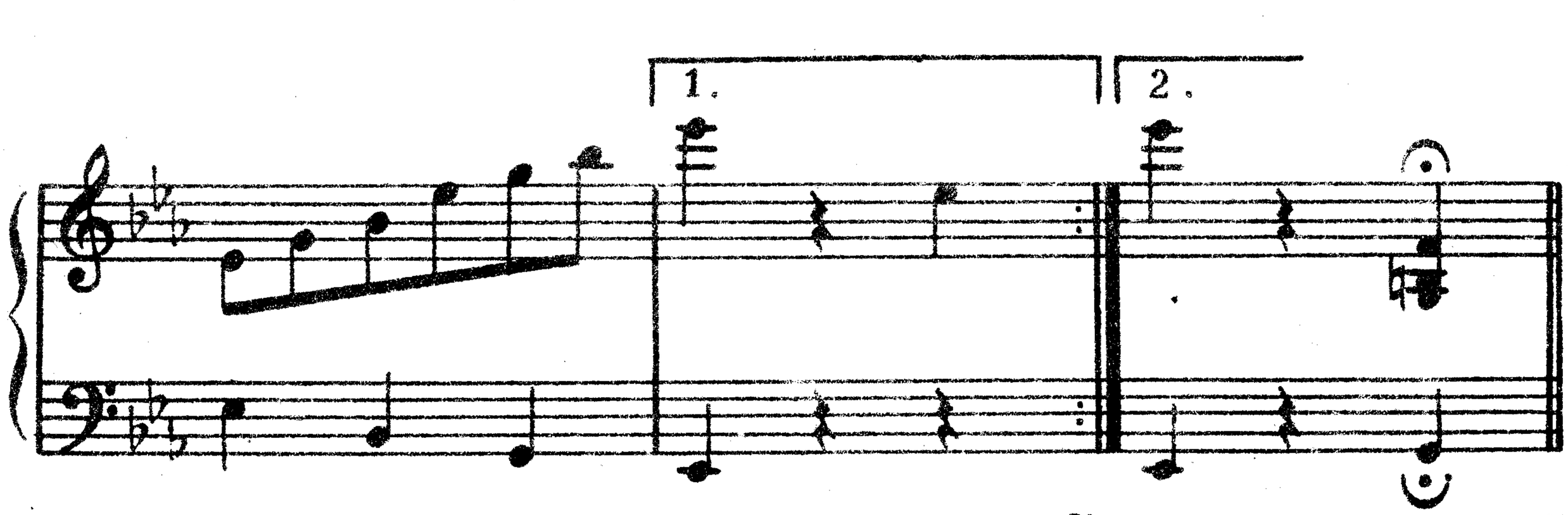

Повторить от знака 𝄋 до слова „Конец“

2. ДУНАЙСКИЕ ВОЛНЫ

ВАЛЬС

№ 1. Музыка ИВАНОВИЧИ

Темп вальса

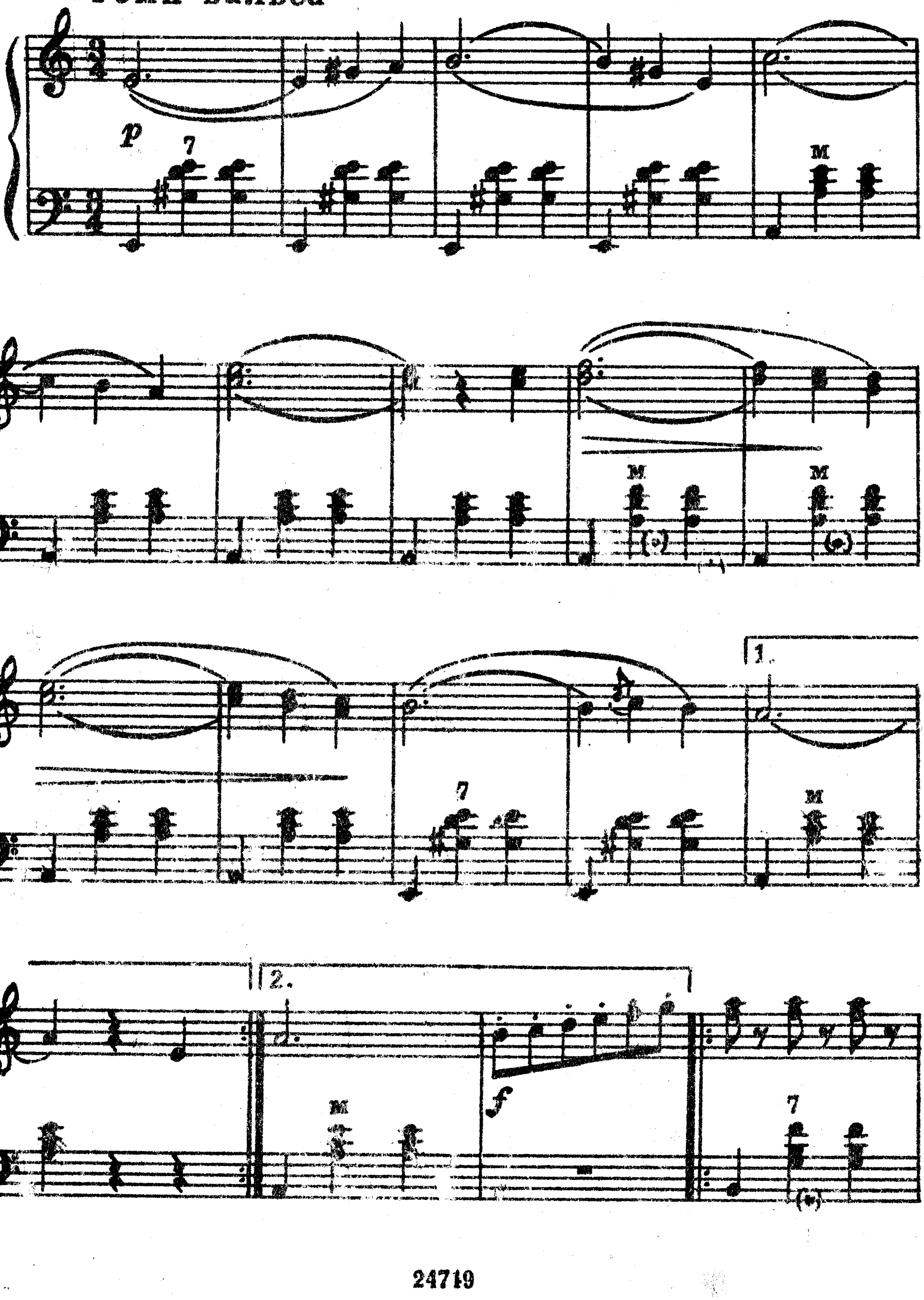

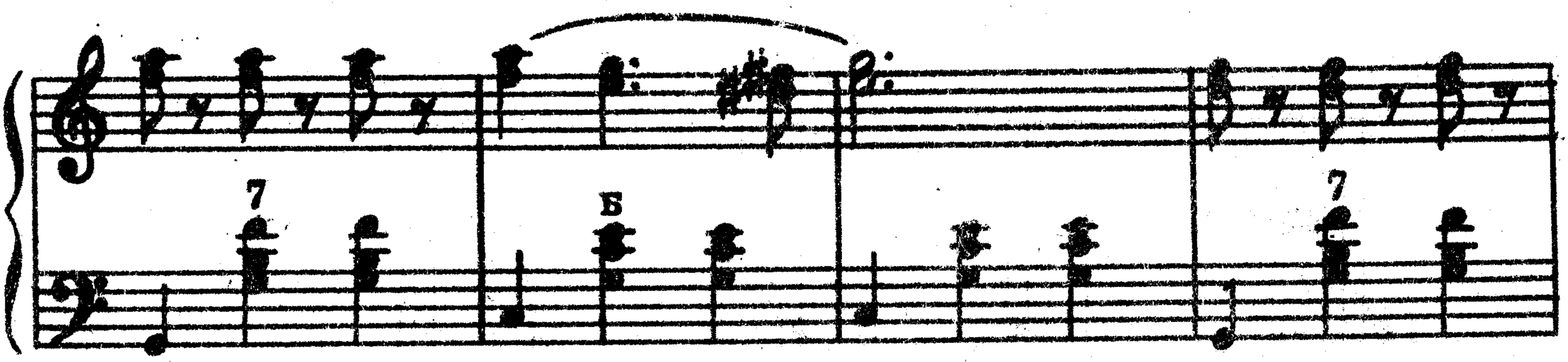

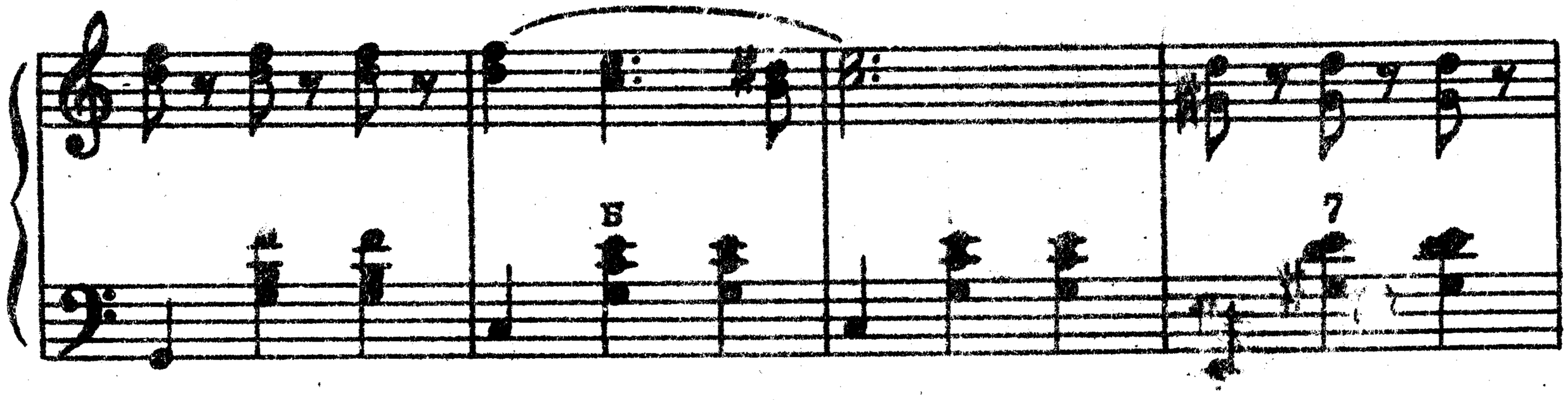

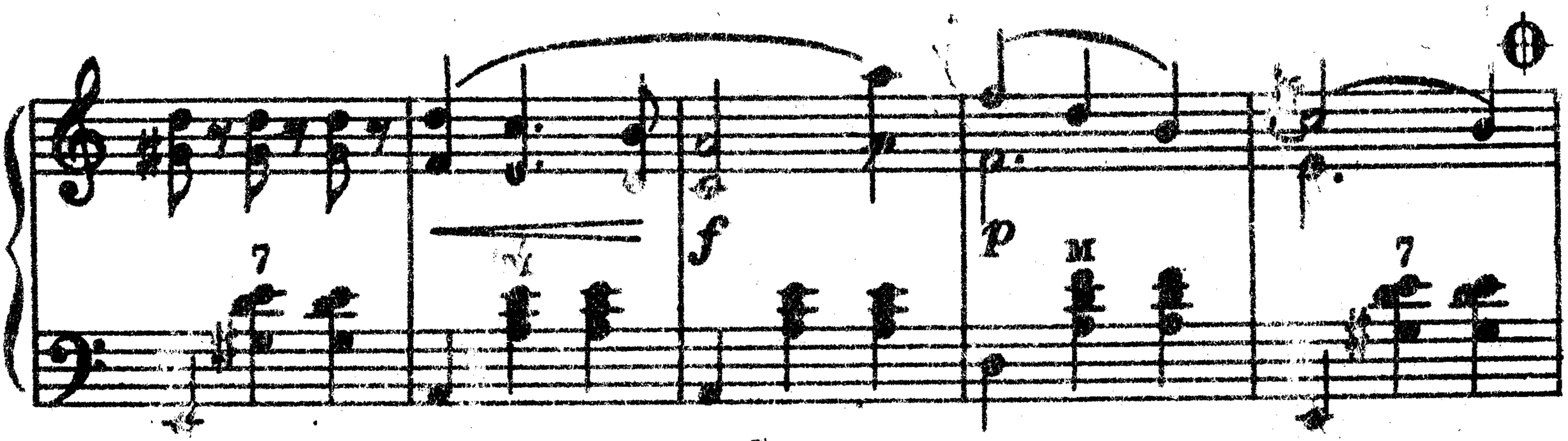

Со второй вольты играть с начала

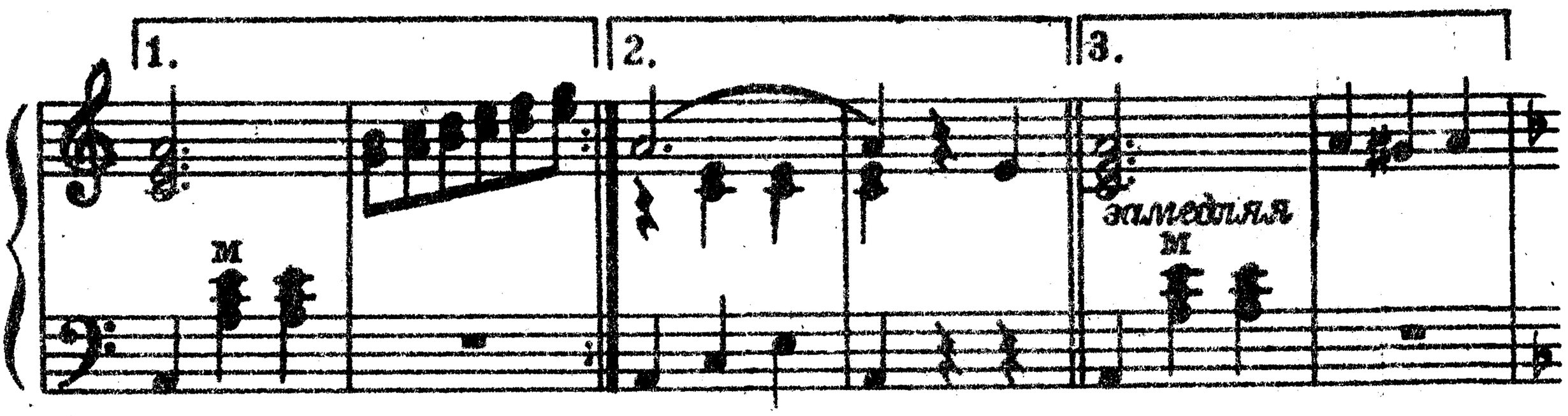

до знака 𝄋, после чего перейти на третью вольту.

№ 2.

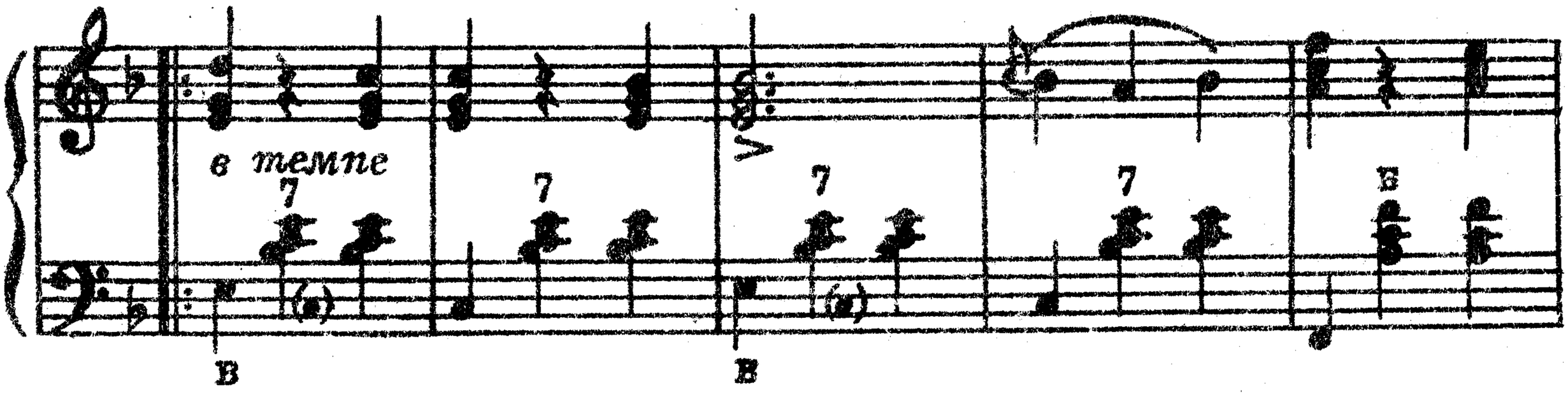

Б Б M M

Vdim.

1.

M M 7 7 Б

2.

M

p Б

7 7 7

Б Б M

1.

M

B

B

f 7

2.

Б

7

Б

№ 3

ff 7

M

7

p

M

M

M

M

M

M

1.

7

f

2.

M

p

M

Б

Б

7

7

Б

7

7

Б

Б

Б

М
1.
Б
2.
В
№ 4
f
p
7

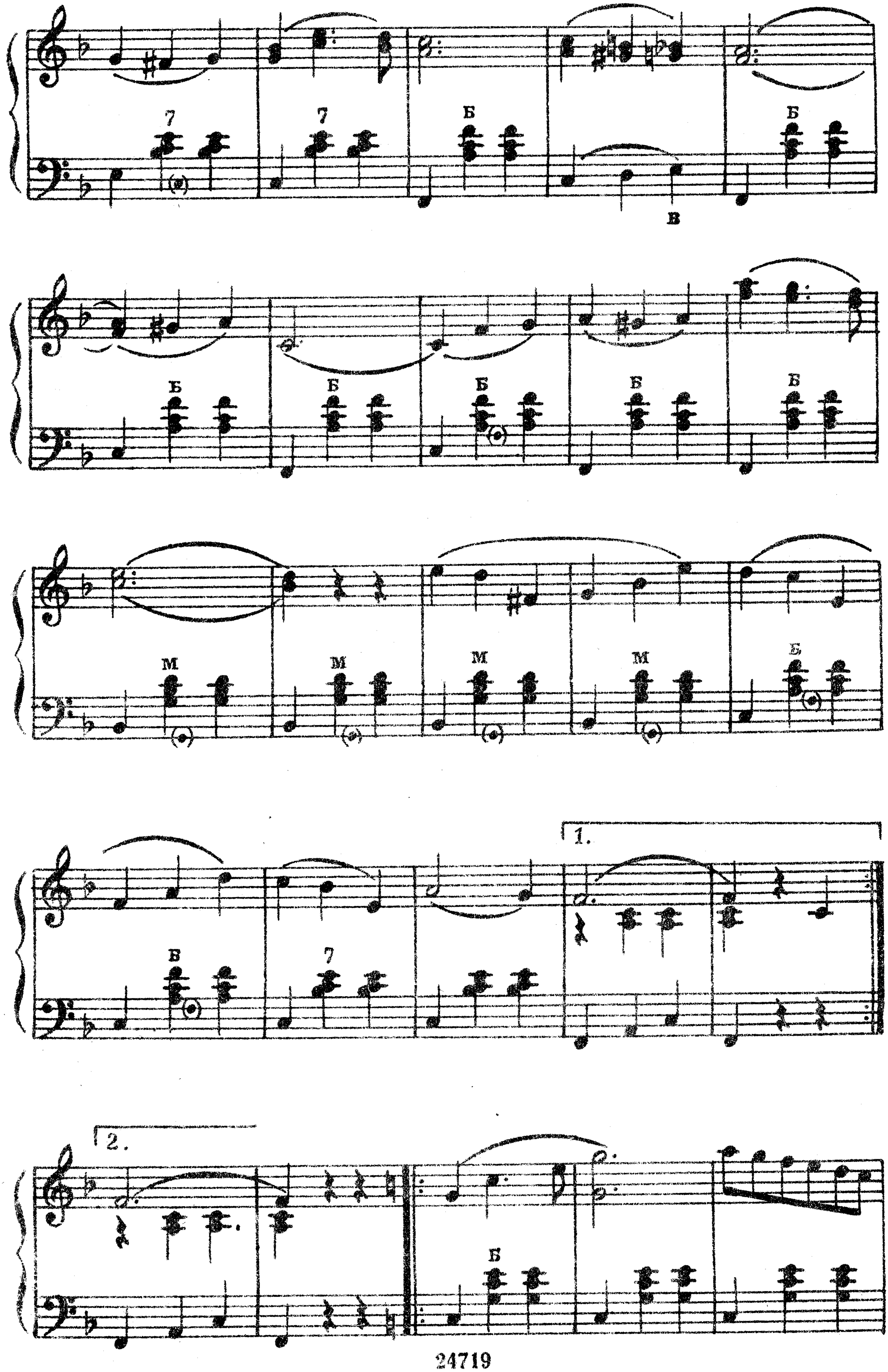
7
7
Б
Б
В
Б
Б
Б
Б
Б
М
М
М
М
Б
В
7
1.
2.
Б

tr

7

tr

tr

M

M

1.

2.

ff

7

M

Б

Б

M

M

M

M

7 M

7 7

B

B 7

Б 7 (8)

M M 7

f

Б

tr

7

7

tr

7

Б

tr

М

М

М

М

f

7

Б

3. БЕРЕЗКА

ВАЛЬС

ВСТУПЛЕНИЕ

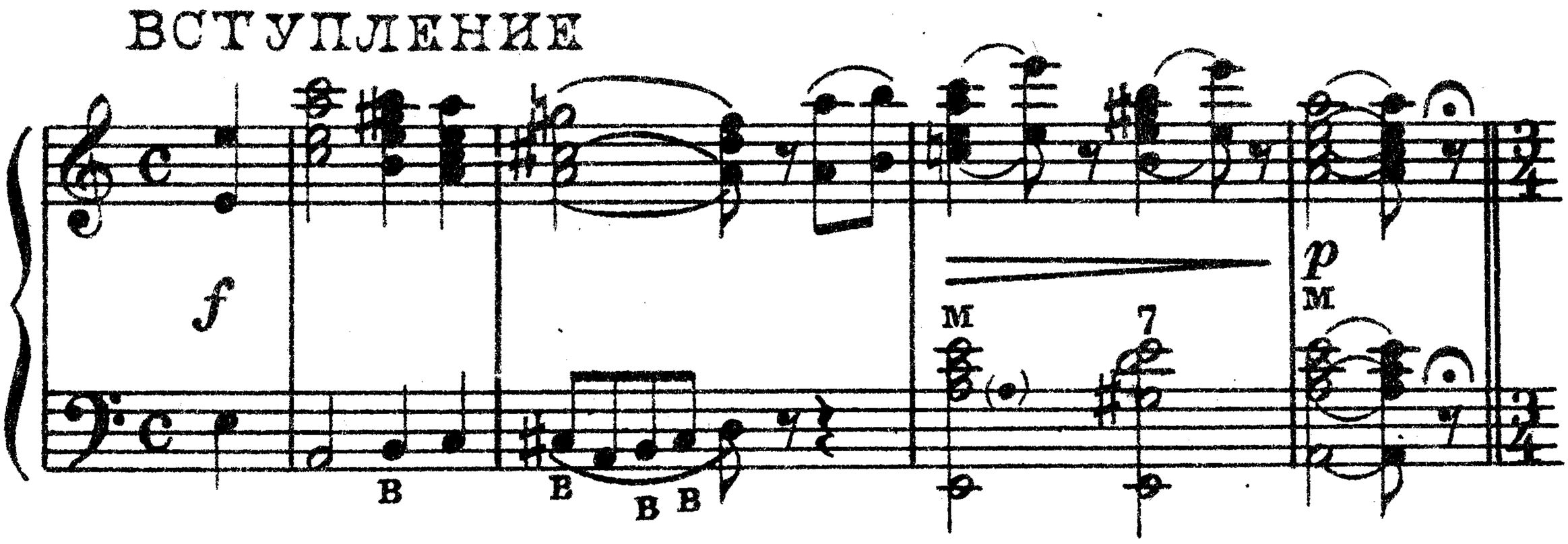

𝄋 ВАЛЬС

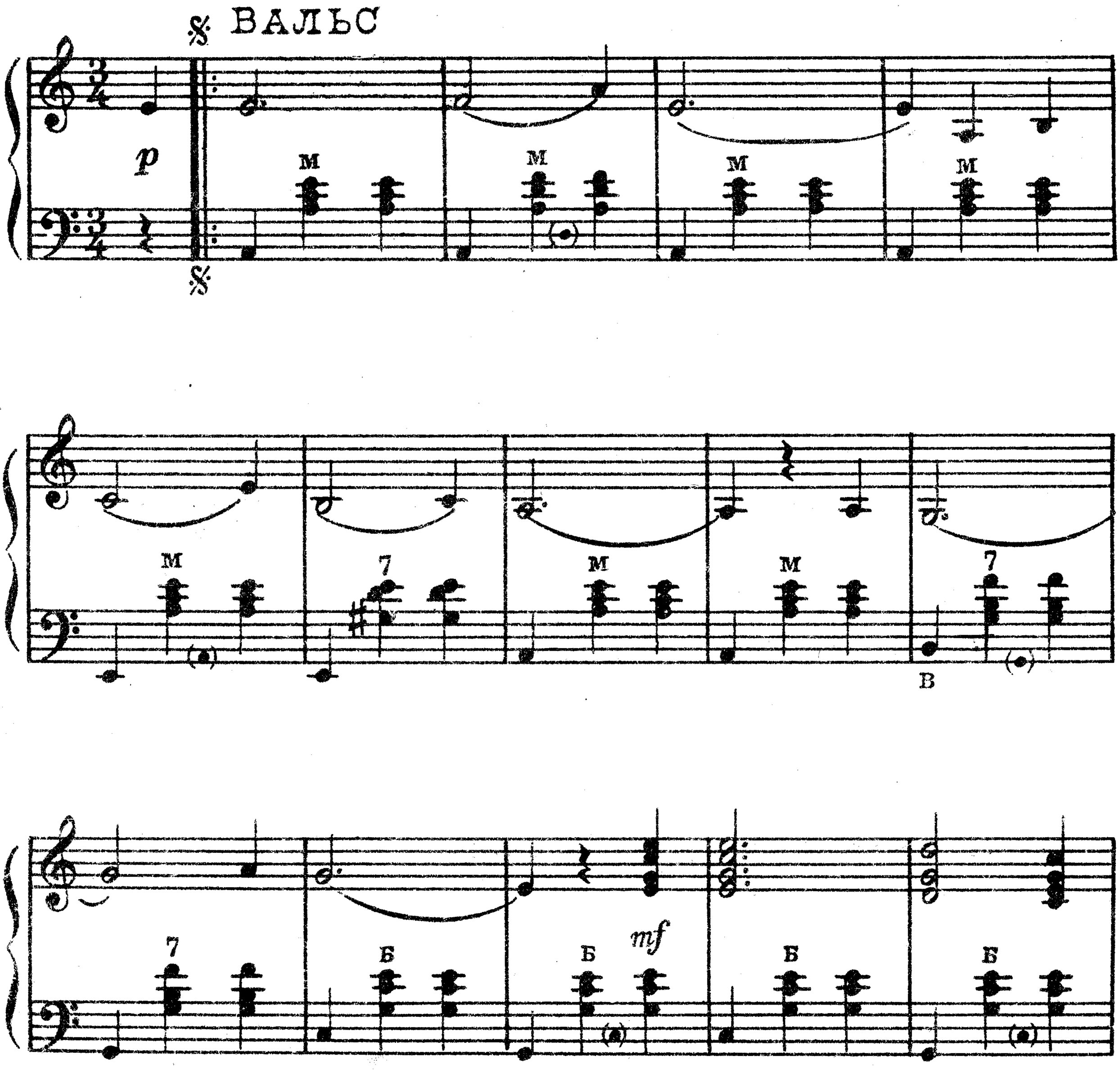

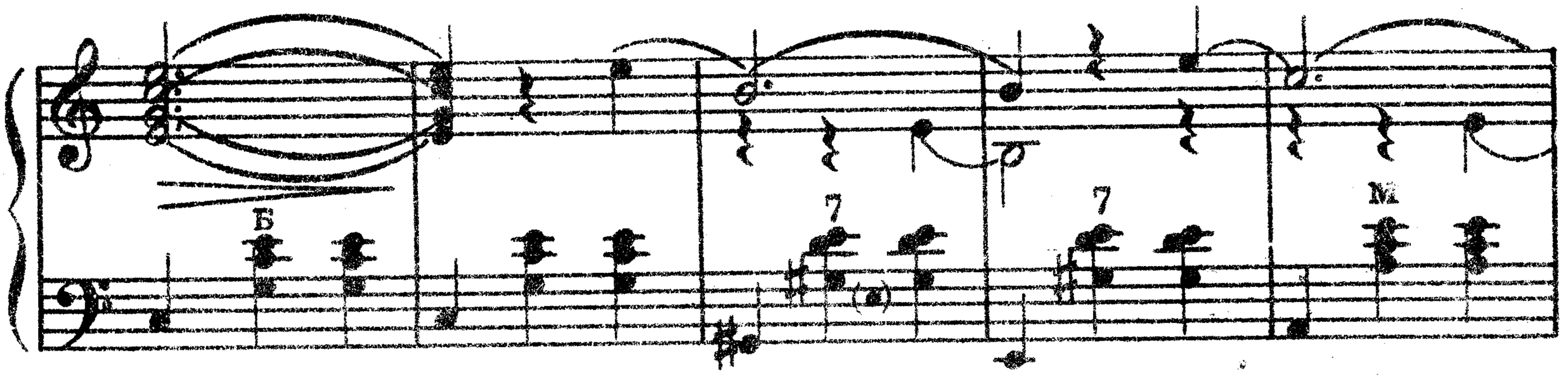
Б
7
7
M

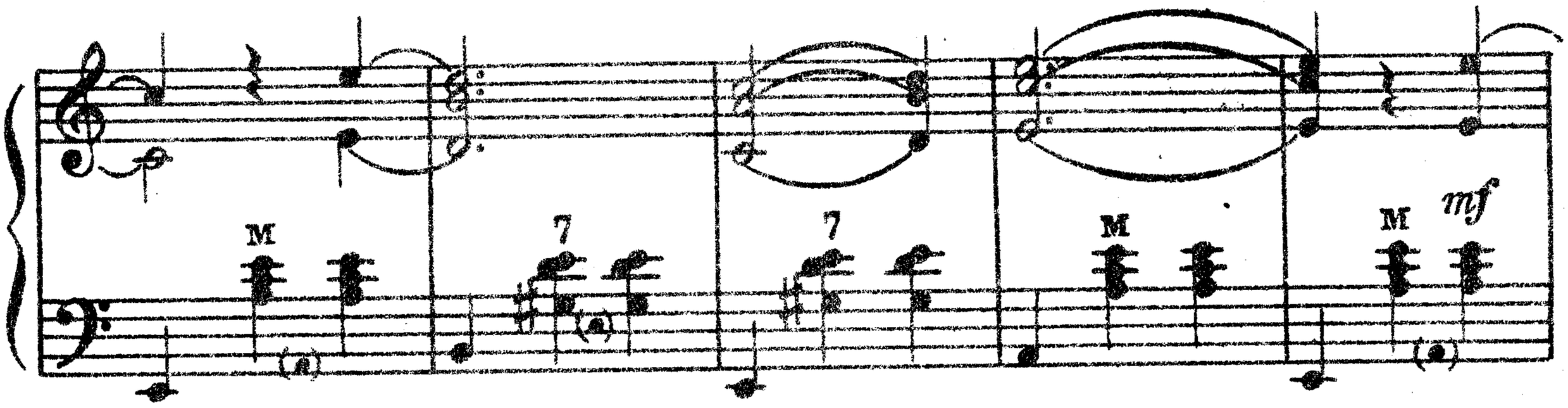
M
7
7
M
M
mf

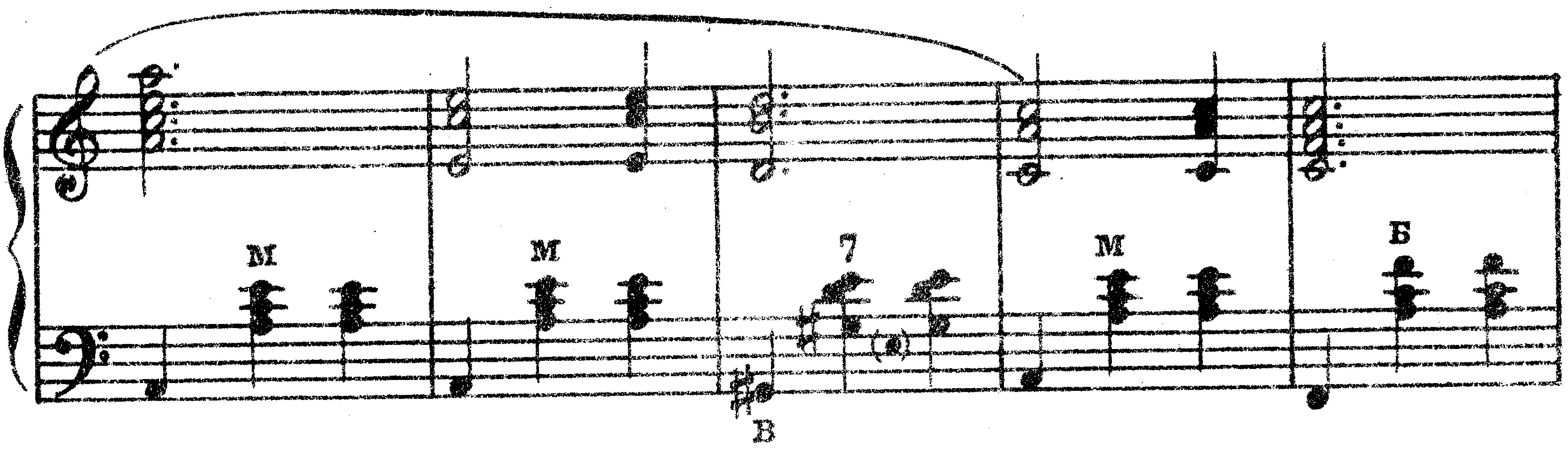
M
M
7
M
Б
B

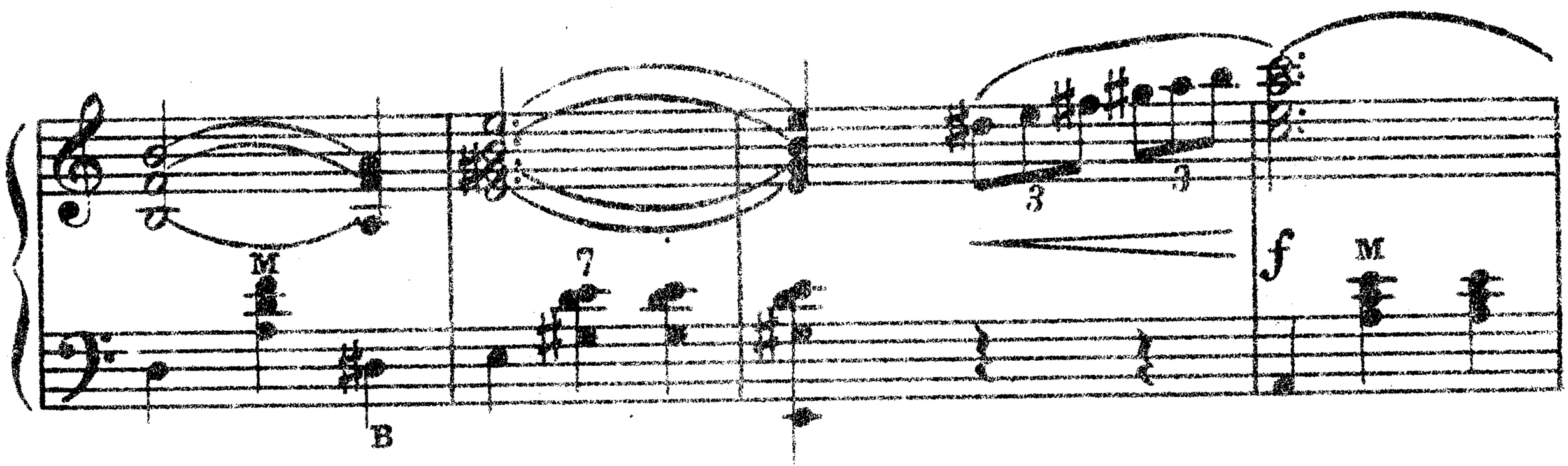
M
7
3
3
f
M
B

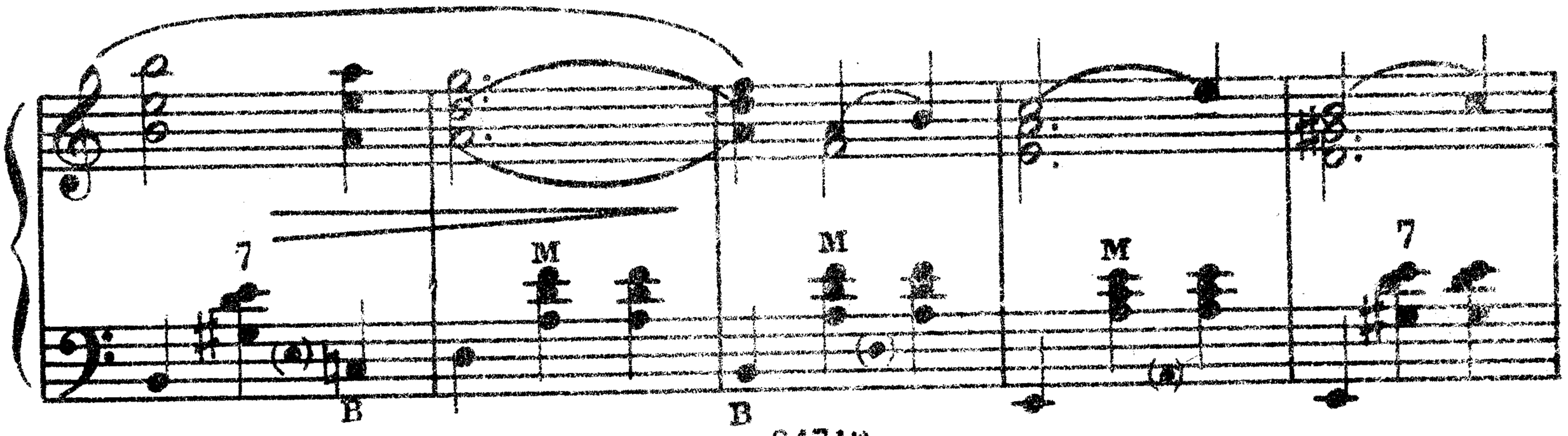
7
M
M
7
B
B

1.

2.

p

M

ff

M

Конец

7 7

mf

M M M

ff

7

f

M

M

1.

M 7 M 7

ff

M

2.

M

f

B

7

B

B

ff

B

7

M

M

p

B

7

M

M

M

M

mf

B

7

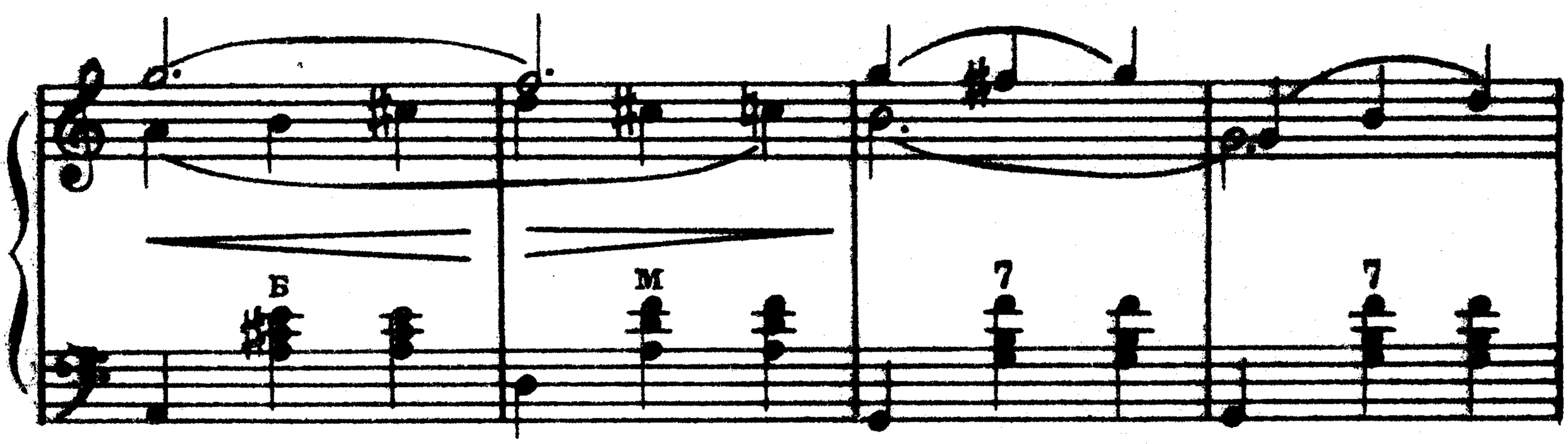

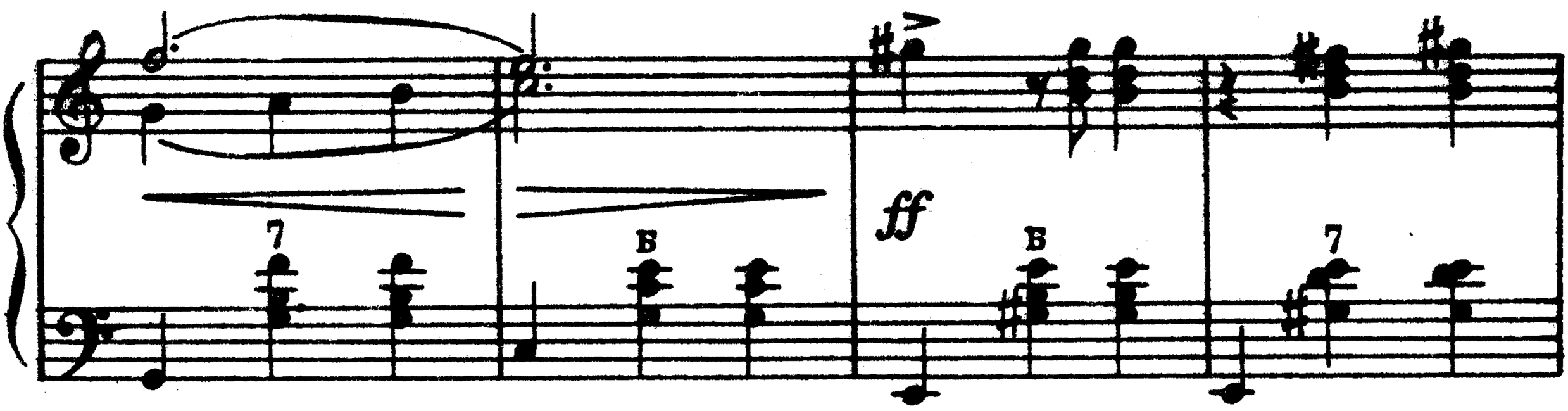

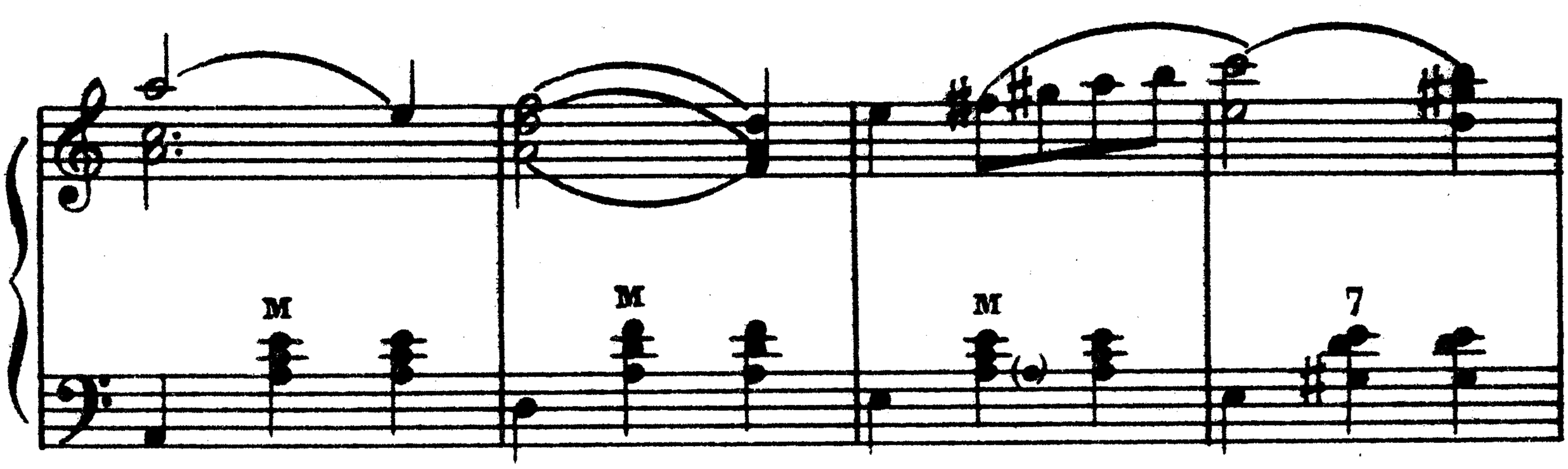

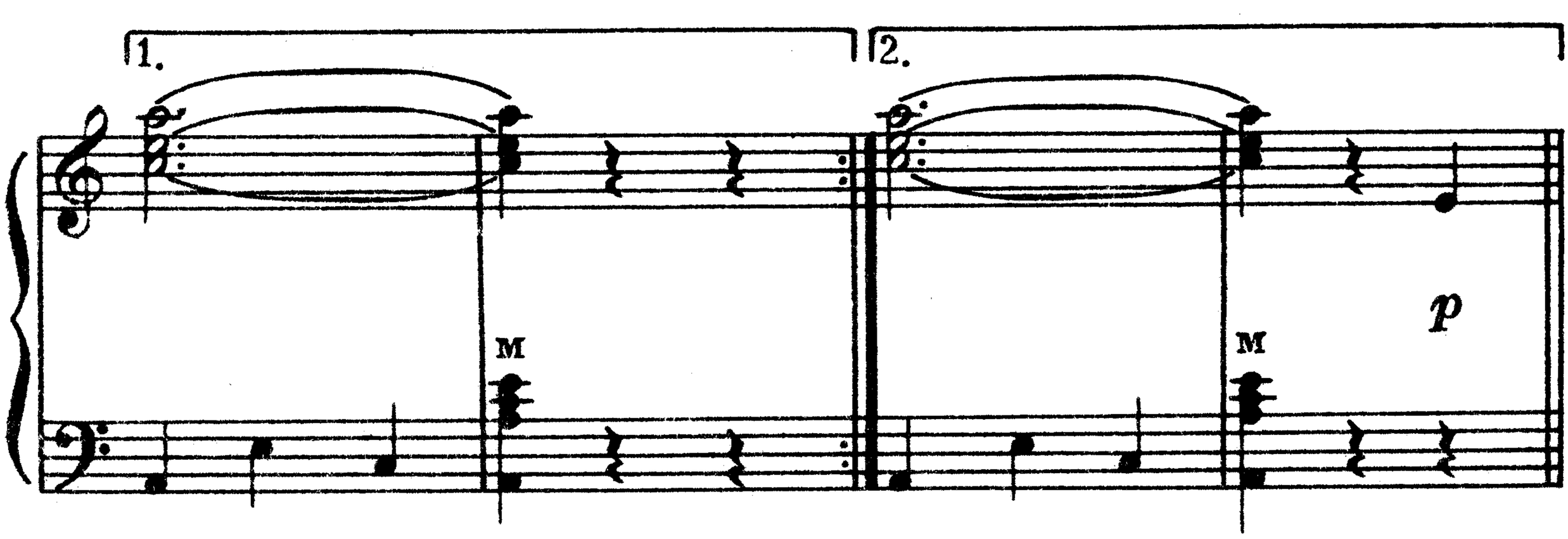

Повторить от знака 𝄋 до слова „Конец“

Редактор Б. Страннолюбский
Техн. редактор Р. Нейман
Корректор А. Головская

Подписано к печати 26/II 1955 г.
Форм. бум. 60×92 1/16. Бум. л. 0,75.
Печ. л. 1,5. Уч.-изд. л. 1,5. Ш 01323.
Тираж 55 000 экз. Заказ 2028.

17-я типография нотной печати Главполиграфпрома. Москва, Щипок, 18.

1 р. 50 к.

24719-ш